

## PORTAL SPLISH SPLASH

HOME | SOBRE NÓS ▾ | ROBERTOLOGIA 1 ▾ | ROBERTOLOGIA 2 ▾ | EDUARDO LAGES ▾ | AMIGOS DO REI ▾ | GALERIA DOS FÃS ▾ | LUSOFONIA ▾

ROBERTOLOGIA EM DESTAQUE

ROBERTOLOGIA APLICADA Roberto Carlos em Portugal 2019 | Efeitos colaterais de um concerto

ROBERTOLOGIA APLICADA Do

[Home](#) / [Espetáculos](#) / [Show - 15/06](#) | [Marina Iris - "Rueira". Part. especiais de Teresa Cristina e Julio Estrela \(Teatro Rival\)](#)

## Show - 15/06 | Marina Iris - "Rueira". Part. especiais de Teresa Cristina e Julio Estrela (Teatro Rival)

por Alba Maria Fraga Bittencourt em 6/13/2018 em [Espetáculos](#)

Teatro Rival Petrobras apresenta:  
**MARINA IRIS**  
 Show de lançamento do disco RUEIRA

*"A força da mãe África, a luz de Cesária Évora, a emoção de Dolores. Marina é tudo, é mundo. É rueira". (Áurea Martins)*

No show de lançamento do seu segundo disco, RUEIRA, a cantora revelação Marina Iris encarna nas suas interpretações o dinamismo, a diversidade e a potência das ruas. É ritmo e poesia pulsando em samba, pop, valsa, canção e coladeira. Além do repertório de seu novo álbum, Marina apresenta músicas consagradas que dizem sobre a vivência das ruas, a luta feminina e a luta negra. A apresentação será no dia 15 de junho, sexta, às 20h, no Teatro Rival Petrobras, na Cinelândia, com as participações especiais de Teresa Cristina e Julio Estrela.

No show Rueira, bem como no disco, modernidade e reverência fazem esquina. O frescor e a força de

Pesquisar

### PUBLICAÇÃO EM DESTAQUE



Vamos todos aplaudir Jurema de Candia > | Carlos Alberto Alves

### ROBERTOLOGIA EM DESTAQUE

ROBERTO CARLOS, Orquestra e Coral no ESPAÇO D AMÉRICAS, em São Paulo

Foto: Caio Girardi DIAS 04, 06 e 07 DE SETEMBRO DE 2019 PATROCÍNIO E PRÉ-VENDA: BANCO DO BRASIL Roberto Carlos , acompanhado por ...



Marina pedem a benção de suas grandes referências, expoentes dos mais variados gêneros, como Tim Maia, Cesária Évora, Maria Bethânia. É a bagagem que a cantora traz do samba aliada a uma verdadeira entrega a outros ritmos e encontros.

Rueira foi lançado em março pela gravadora Biscoito Fino e produzido conjuntamente com Rodrigo Lessa, instrumentista, melodista e arranjador renomado, e Manu da Cuíca, letrista e escritora da nova geração elogiada por Aldir Blanc.

Tem canções sobre o amor entre duas mulheres que dividem uma cama pequena (Meio a meio), faixa que no disco Marina divide com Zélia Duncan, e sobre a intolerância contra seguidores de religiões afro-brasileiras (De branco) ("silêncio pra quem acha/ que as pedras fazem crer algum louvor"). Tem samba rasgado listando as misturas de um réveillon na praia (Avenida Réveillon). No pop, na faixa em que a cantora é acompanhada pela Banda do Síndico, as princesinhas do mar são atualizadas (Princesinha Underline 86)("Princesinha não é como antes/ tem peguete, também tem ficante"). Na faixa Xodó, que a Marina divide com o cantor Julio Estrela, expoente da nova geração do samba, um casal bate-boca em ritmo de salsa caboverdiana (Xodó) e o churrasquinho de rua toma as marquises de um samba com vocação impressionista (Ponto de cruz) ("gíria de calçada/ que derruba um alfabeto/ poema numa deixa de concreto").

Rueira é a cidade lida - e reivindicada. E Marina Iris, a cantora que encarna, com talento e personalidade as esquinas.

SERVIÇO:

#### MARINA IRIS

Teatro Rival Petrobras - Rua Álvaro Alvim, 33/37 - Centro/Cinelândia - Rio de Janeiro.

Informações: (21) 2240-9796.

Capacidade: 400 pessoas.

Metrô/VLT: Estação Cinelândia.

Data: 15 de junho (Sexta).

Horário: 20h.

Abertura da casa: 19h.

Censura: 18 anos. [www.rivalpetrobras.com.br](http://www.rivalpetrobras.com.br).

Ingressos: Setor A e B - R\$ 60 (inteira), R\$ 30 (meia).

Venda antecipada pela Eventim - <http://bit.ly/Ingressos2z0P23j>.

Bilheteria do Teatro Rival - Terça a Sexta das 13h às 21h

Sábados e Feriados das 16h às 22h

\*Meia entrada: Estudante / Idosos / Professores da Rede Municipal / Funcionários da Petrobras



#### Sobre a autora

**Alba Bittencourt** - Doutorada em Robertologia Aplicada e Ciências Afins. Redatora do Portal Splish Splash e Administradora/Redatora do site oficial da Confraria Cultural Brasil-Portugal. **Leia Mais sobre a autora...**

Gosto 0 Partilhar

Tema # Espetáculos



#### Novo Artigo

O Amor Existe

#### Artigo Anterior

Costa Aumenta A Oferta De Minicruzeiros E Anuncia O Projeto Emoções Em Alto Mar Com Roberto Carlos Para A Temporada 2018/2019

#### PUBLICAÇÕES RELACIONADAS:

#### OS NOSSOS GRUPOS NO FACEBOOK

Grupo Portal Splish Splash

Grupo Fãs de Roberto Carlos

Grupo Cultura: Brasil-Portugal

Grupo Cultura: PALOPs - Portugal

#### AS NOSSAS PLAYLIST

Remixes Robertocarlisticos

Fãs de RC - Homenagem ao Rei

Tangos Robertocarlisticos

Mimos Splish Splash

Orquestras Robertocarlisticas

#### DUETOS LUSÓFONOS

### DUETOS LUSÓFONOS

#### COMENTÁRIOS RECENTES PUBLICAÇÕES RECE



Rosemeire Barbosa- Estúdio Azul

"amigo/padrinho/irmão...que falha da pra o de rc..."



Armindo Guimarães

"olá, menina albinha! a menina albinha na teve l..."



Armindo Guimarães

"obrigado, menina malvina! eu já fui ao ca im uma..."



Armindo Guimarães

"obrigado, amigo ca. grande abraço para para o..."



Armindo Guimarães

"muito obrigado, amiga ana marques, pel mpática..."



Carlos Alberto Alves

"em 2004, dois meses depois de ter chegad o brasí..."

Anonymous

"muito lindo seu texto amigo que m torc..."



Carlos Alberto Alves

"muito bem. como sempre. um abraço."

#### TOP \*

Roberto Carlos em Portugal 2019 | Efeit colaterais de um concerto

Capital paranaense recebe concerto As Grandes Orquestras Francesas

Destaques do rock instrumental, bandas Taco de Golfe e SLVDR dividem noite na Audio Rebel

Meyot e Fluhe fazem shows no Estúdio Aurora, em Pinheiros

Museu dos Brinquedos cria programa especial para receber moradores de Brumadinho

Sem comentários:

Enviar um comentário

Introduza o seu comentário...

Comentar como: Conta do Goog

[Publicar](#) [Pré-visualiza](#)

"O POEMA DO AMIGO APRENDIZ" - FERN PESSOA

Roberto Carlos - Portugal 1966

Empresária Cristina Boner lança campanha contra fake news

AS 10 TOP+ DE ROBERTO CARLOS | Arm Guimarães, Porto-Portugal

ROBERTO CARLOS, Orquestra e Coral no ESPAÇO DAS AMÉRICAS, em São Paulo

### SIGA-NOS NAS REDES SOCIAIS

[CURTA A NOSSA PÁGINA NO FACEBOOK](#) |

[SIGA-NOS NO TWITTER](#) |

[SUBSCREVA O NOSSO CANAL NO YOUTUBE](#) |

## SUCESSOS LUSO-BRASILEIROS

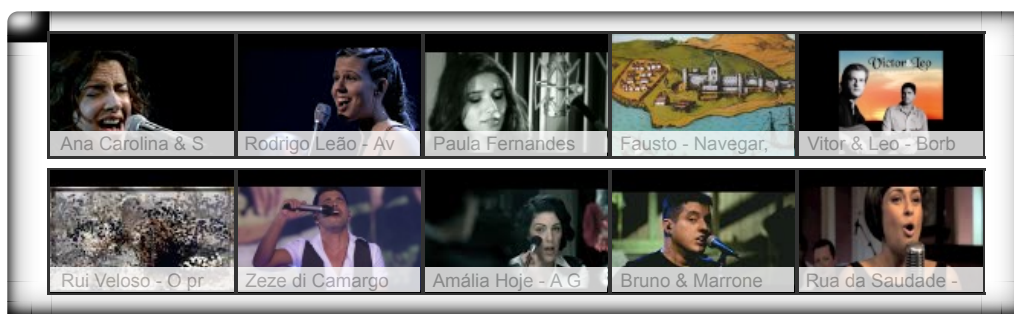

Ana Carolina, Seu Jorge - É Isso Aí (The Blower's Daughter) (Ao Vivo)



### AS NOSSAS PARCERIAS

- [Confraria Cultural Brasil-Portugal](#)
- [Jornalista Carlos Alberto Alves](#)
- [Estúdio Azul](#)
- [Música do Brasil \(Everaldo Farias\)](#)
- [Rádio Ratel - Açores](#)

### SIGA-NOS POR E-MAIL

Digite o seu endereço de e-mail para se inscrever neste e receber notificações de novas publicações.

Email address...

[SUBMETER](#)

## OS NOSSOS REDATORES PERMANENTES

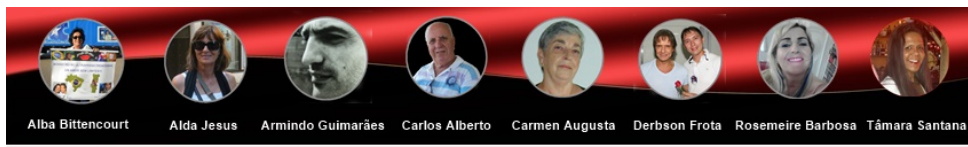

### ESTATÍSTICAS

17961 Publicações  
11741 Comentários  
3,754,730 Visualizações

### TEMÁTICA DO SITE

### ARQUIVO

### TRADUTOR

### FORMULÁRIO DE CONTACTO

Nome

Email \*

Mensagem \*